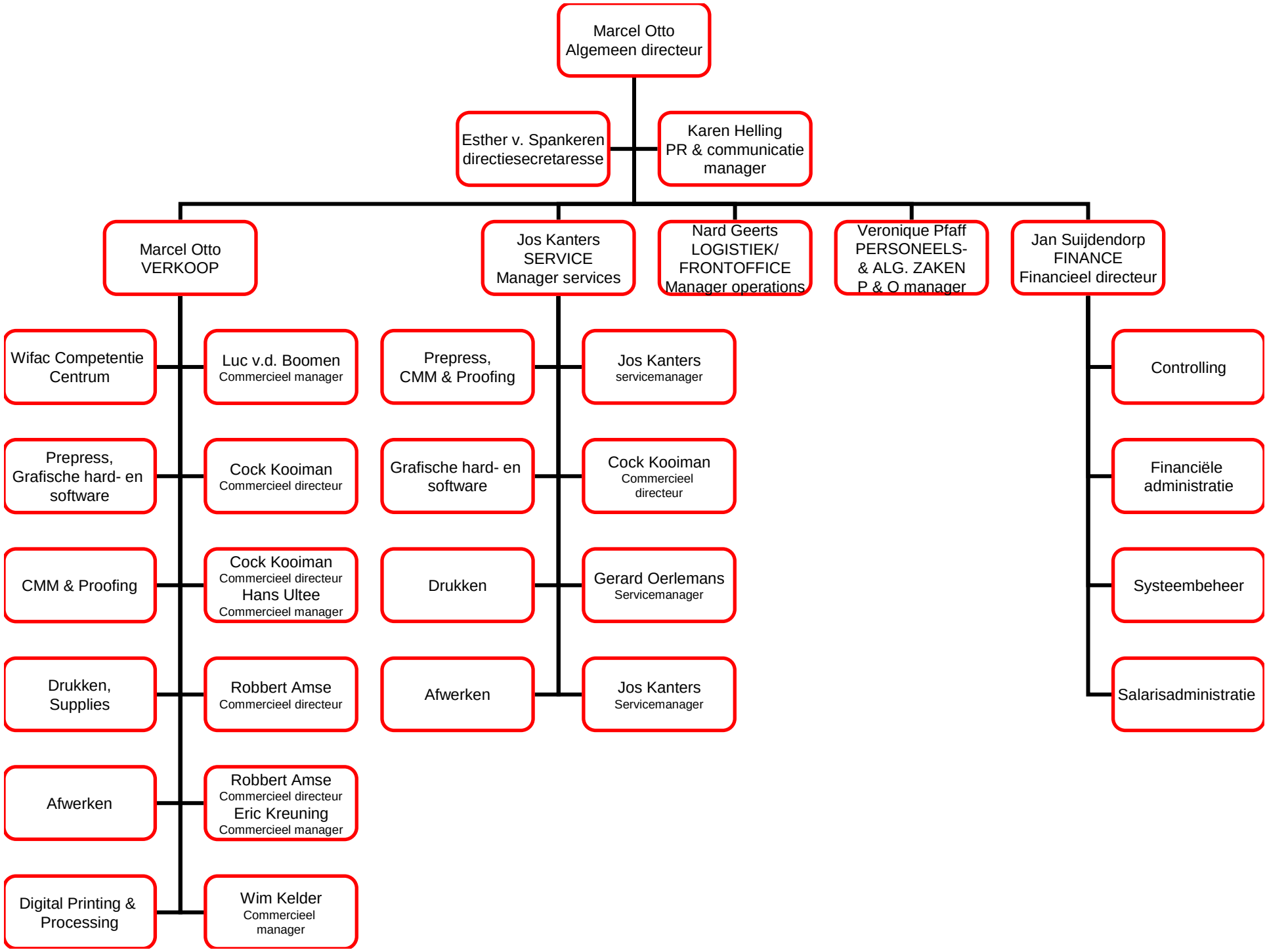
Marcel Otto
Algemeen directeur
Esther v. Spankeren
directiesecretaresse
Karen Helling
PR & communicatie manager
Marcel Otto
VERKOOP
Jos Kanters
SERVICE
Manager services
Nard Geerts
LOGISTIEK/ FRONTOFFICE
Manager operations
Veronique Pfaff
PERSONEELS- & ALG. ZAKEN
P & O manager
Jan Suijdendorp
FINANCE
Financieel directeur
Wifac Competentie Centrum
Luc v.d. Boomen
Commercieel manager
Prepress, Grafische hard- en software
Cock Kooiman
Commercieel directeur
CMM & Proofing
Cock Kooiman
Commercieel directeur
Hans Ultee
Commercieel manager
Drukken, Supplies
Robbert Amse
Commercieel directeur
Afwerken
Robbert Amse
Commercieel directeur
Eric Kreuning
Commercieel manager
Digital Printing & Processing
Wim Kelder
Commercieel manager
Prepress, CMM & Proofing
Jos Kanters
servicemanager
Grafische hard- en software
Cock Kooiman
Commercieel directeur
Drukken
Gerard Oerlemans
Servicemanager
Afwerken
Jos Kanters
Servicemanager
Controlling
Financiële administratie
Systeembeheer
Salarisadministratie